

Nivon Utrecht

Uitgebreide routebeschrijving locatie Archimedeslaan 16.

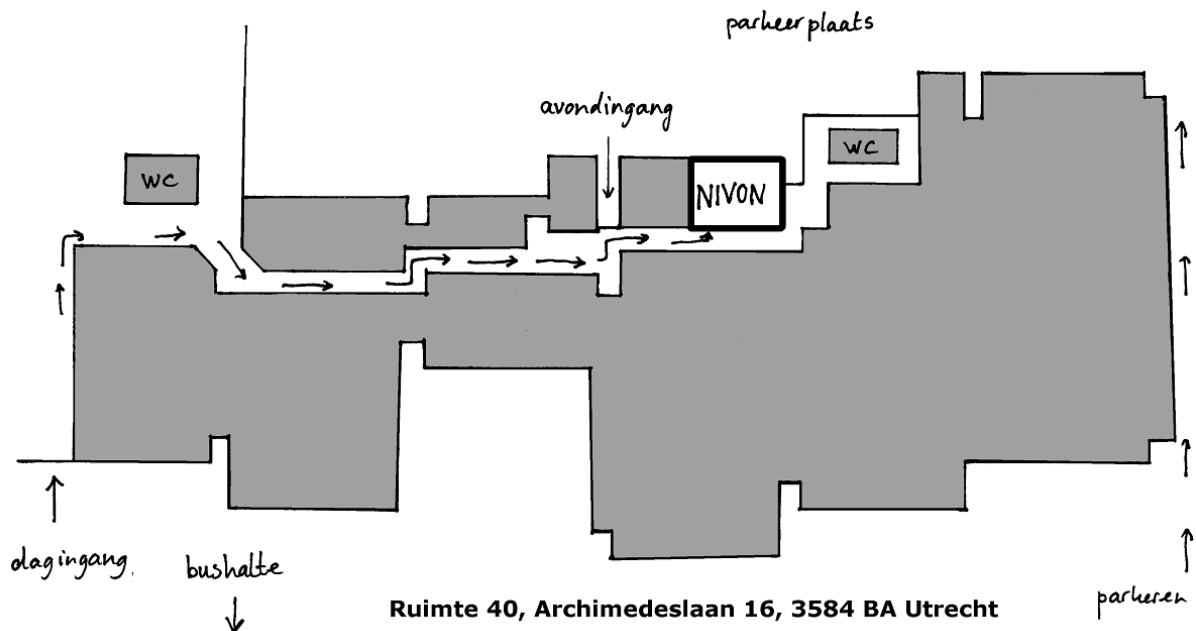

Eerst een overzicht:

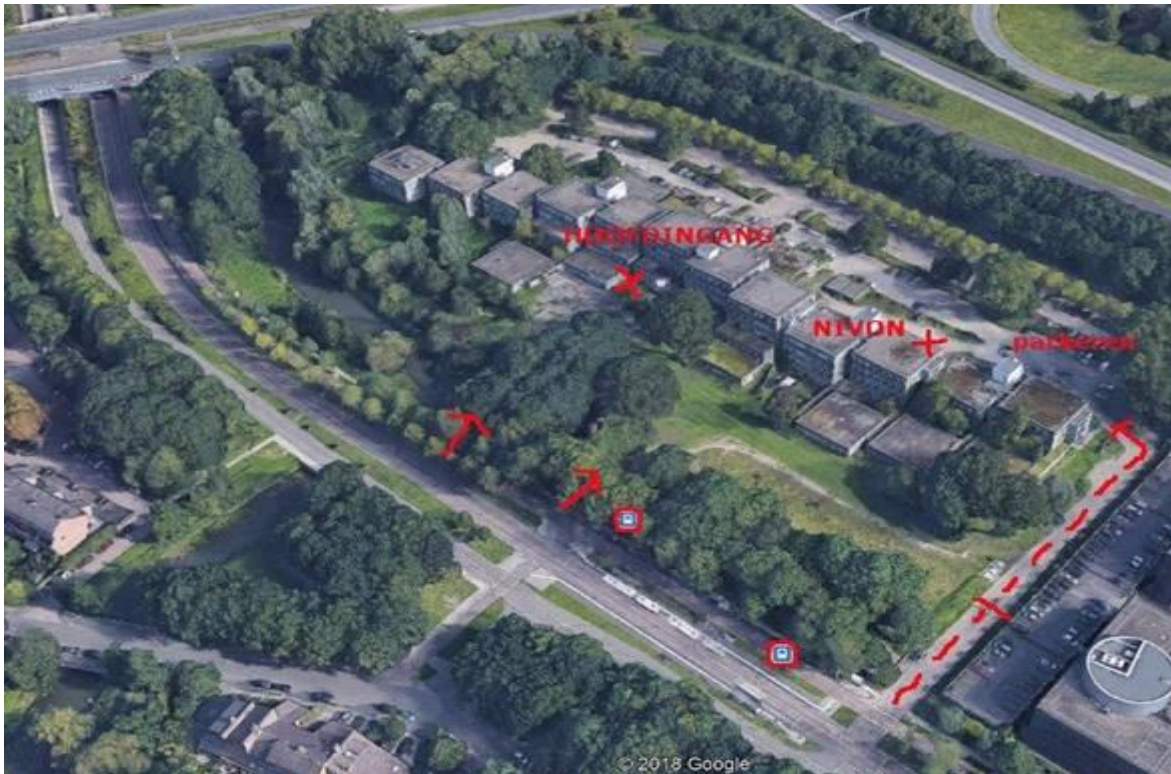

Hier zie je het complex van boven.

Bus

Haltes 18, 27, 28, 29, 30, 31, 32, 71, 72, 202, 203, 204, 206, 242, 271, 272, 281, 283, 287, 299.

Vanaf Utrecht Centraal is (voor de muziekgroep) de meest geschikte bus nr 28, elke 7 minuten. Doet er 20 minuten over. Op bovenstaande foto zijn de bushaltes gemarkeerd en is een pijltje gezet waar je het struweel in kan om naar de hoofdingang te lopen.



Officieel paadje naar de hoofdingang.

Als je met je gezicht naar het gebouw staat is dit paadje aan de linkerkant van de bushaltes.



Bij die blauwe streep is de hoofdingang.

Deze is overdag geopend.

Binnen ga je naar rechts, naar lokaal nr 40

Auto

Makkelijkste weg om met de auto te komen is via de Waterlinieweg (=rondweg oost) en daar de afslag Rijnsweerd.

Dan zit je meteen op de Pythagoraslaan die al snel een ruime haakse bocht naar rechts maakt en vanaf dat punt Archimedeslaan heet. Let op: op deze weg is aan de linkerkant een vrije busbaan twee richtingen en de rechterkant van de weg is voor auto's twee richtingen.

Onder viaduct van de snelweg door, daarna zie je het complex aan de linkerkant van de weg liggen. De inrit voor auto's is direct na de bushaltes. (op de panoramafoto rijd je van linksboven naar rechtsonder en dan "omhoog").

Op die inrit is een slagboom: de code voor de slagboom is #30685*

Parkeren aan de achterkant van het gebouw.



Ingang naar de parkeerplaats



Achterkant, parkeerplaats

Met rood op de foto gemarkeerd ons lokaal; daar hangt inmiddels ook de Nivonvlag.
Er is aan de achterkant van het gebouw ook een ingang (ter hoogte van de Hoofdingang (dus naar rechts)). Of die ook overdags open is is op dit moment nog niet bekend.
Zo niet dan moet je om het gebouw heen gelopen naar de Hoofdingang.

Fiets

Met de fiets kan je via de Berenkuil naar Rijsweerd, of via de Rembrandkade of via Stadion/ Weg tot de Wetenschap:

- Berenkuil: onder de rotonde Berenkuil door; er moet een fietspad zijn langs de Waterlinieweg aan de oostkant (= kant de Bilt) waarmee je uitkomt op de Pythagoraslaan, die na de bocht Archimedeslaan heet (zie beschrijving auto).
- Rembrandtkade: bij de Hoogstraat Revalidatie onder de Waterlinieweg door (=v Goghlaan), pad volgend kom je op de Pythagoraslaan
- Langs Stadion/Herculeslaan, schuin links Weg tot de Wetenschap, laatste straat links voor het viaduct (=Wim Sonneveldlaan). Doorrijden tot je rechts een opening ziet naar de Archimedeslaan. Dan kom je uit bij de bovengenoemde bushaltes. Oversteken.

Fietsenstalling

Als je het paadje (zie foto 2) naar de hoofdingang in fietst zie je die meteen.